Вывернуть 2 самореза. Снять панель.

Снять накладку порога.

Отвернуть гайку и снять панель.

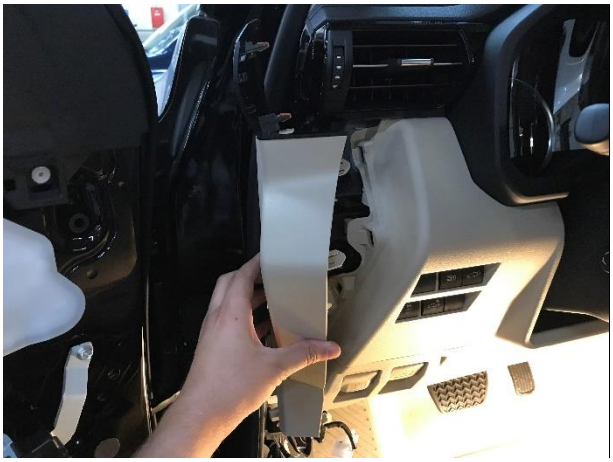

Снять боковую панель.

Снять панель. Отсоединить фишки.

Снять панель, отсоединить фишки.

Снять панель, отсоединить фишки.

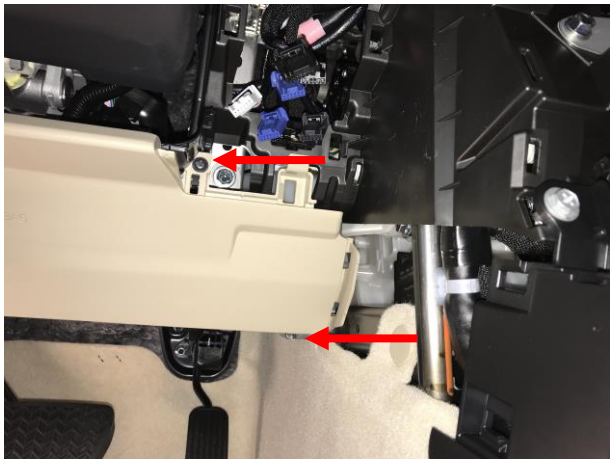

Отвернуть 4 болта, снять подушку.

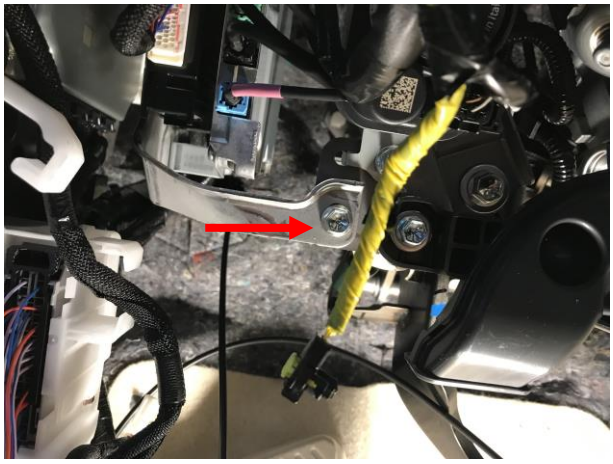

Выкрутить болт.

Отвернуть гайку, снять динамик.

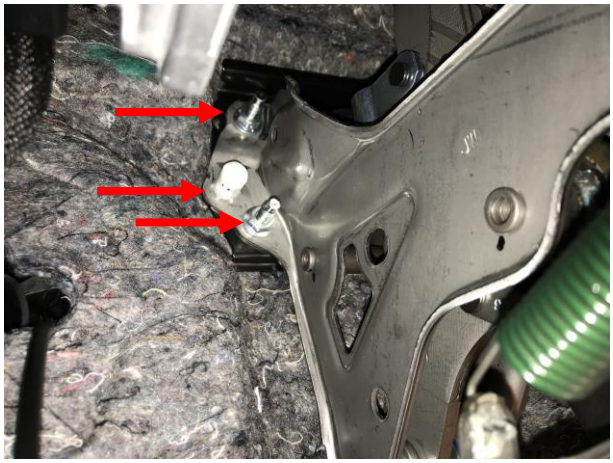

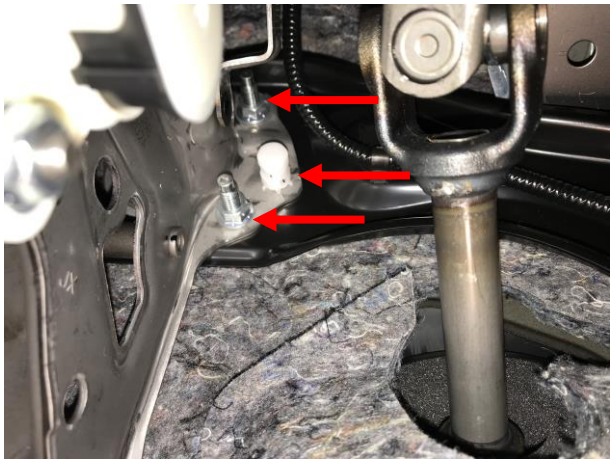

Отвернуть 4 гайки и пластиковые фиксаторы.

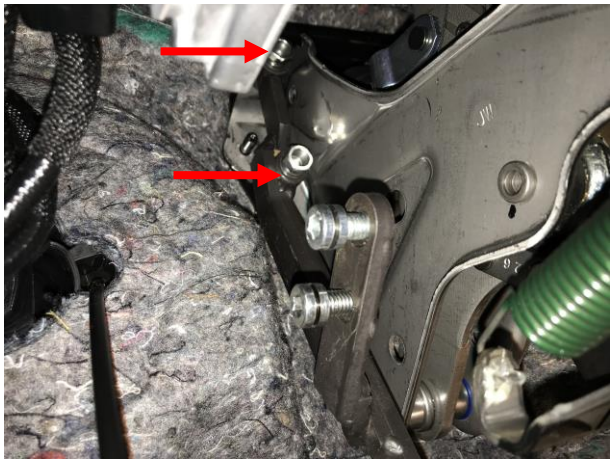

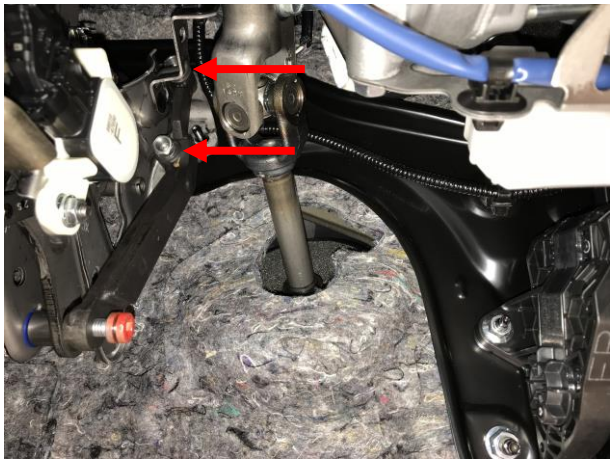

Установить нижнее крепление замка, притянув срывными гайками.

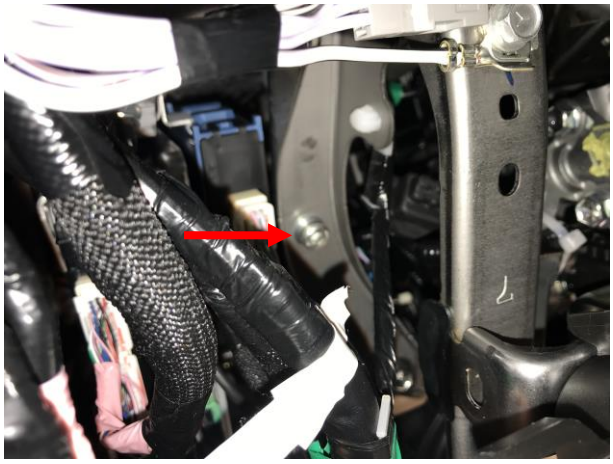

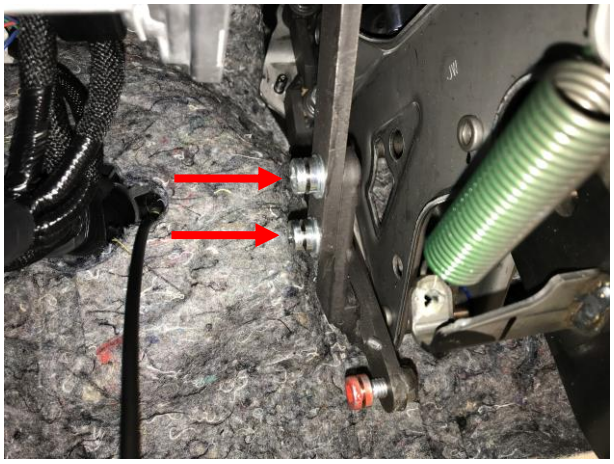

Установить дополнительное крепление кронштейна. Притянуть болтами М8х16 и М8х25. Допускается предварительная сборка данного узла.

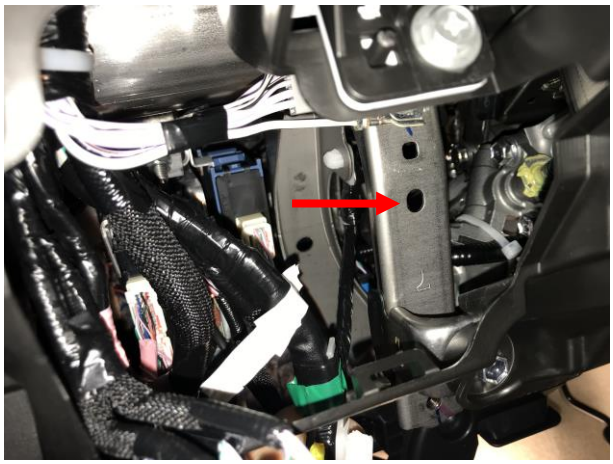

Установить верхнее крепление замка используя закладную гайку из комплектации.

Притянуть замок к нижнему креплению замка болтами М8х20.

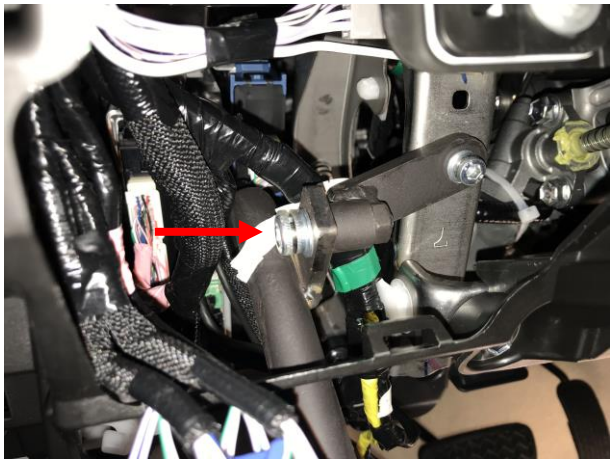

<u>Внимание!</u> **<u>Закрыть замок и с усилием продавить педаль тормоза.</u>**

<u>Для исключения возможности запуска двигателя и перемещения рычага КПП из положения Р при заблокированной педали тормоза, отрегулировать зазор между ригелем и педалью тормоза не более 1 мм.</u>

Притянуть замок к верхнему креплению болтом М8х30.

Проверить легкость перемещения ригеля и педали. Затянуть срывной крепеж.

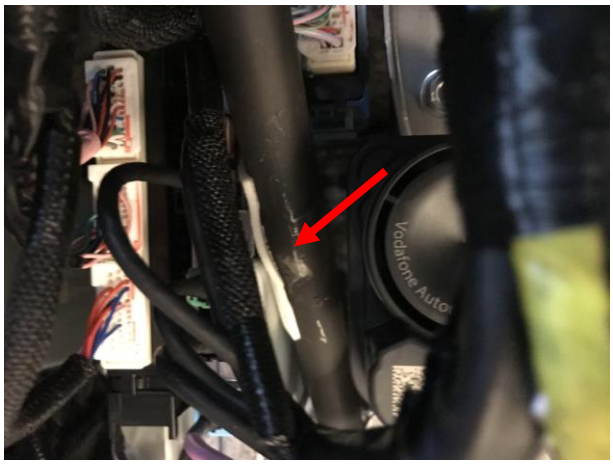

При необходимости наклеить пенный уплотнитель.

Разметить и выполнить отверстие в панели Ø20 мм.

LAND CRUISER