Снимите крышку аккумулятора.

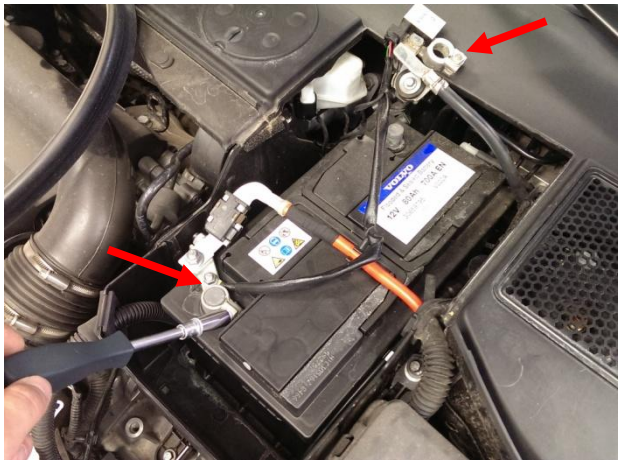

Отсоедините клемы.

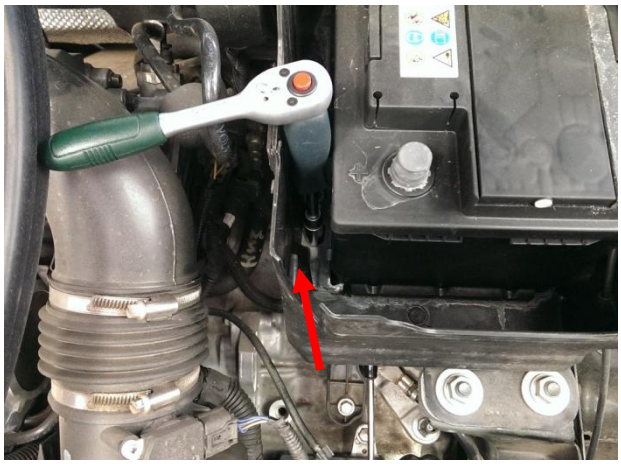

Открутите болт крепления аккумулятора, снимите аккумулятор.

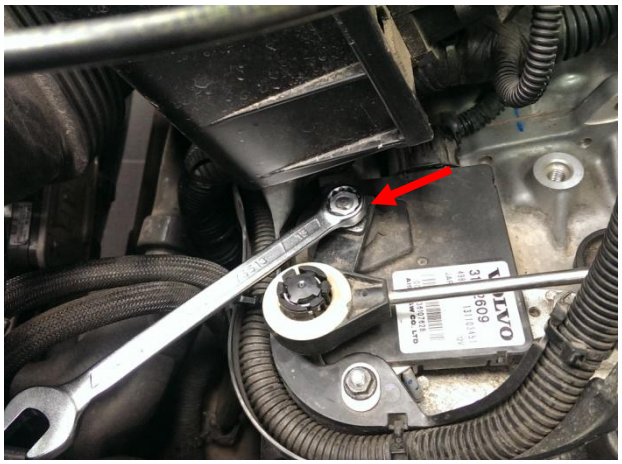

Открутите гайку.

Установите флажок, заменив гайку флажка на срывную,.

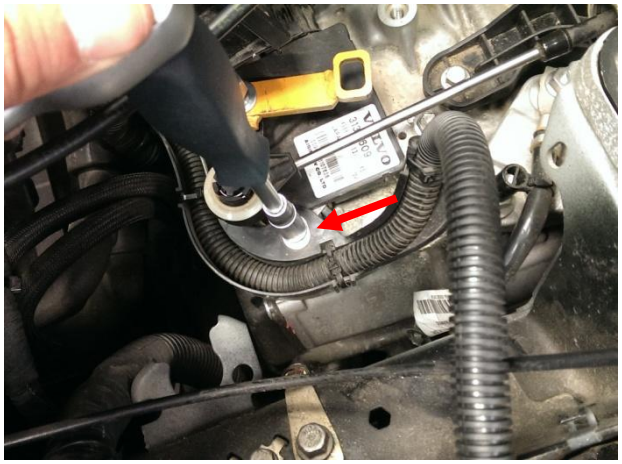

Открутите гайку.

Открутите гайку.

Установить кронштейн, притянув срывными болтами (под точку крепления кронштейна, обозначенный стрелкой, подложить широкую шайбу).

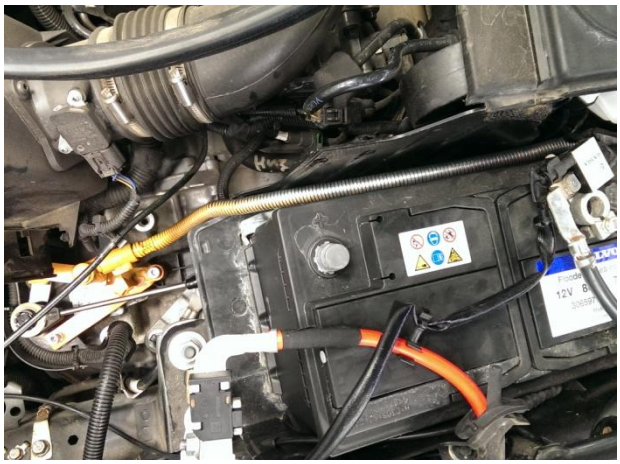

Проведите оболочку замка в салон.

Установите салонный кронштейн.

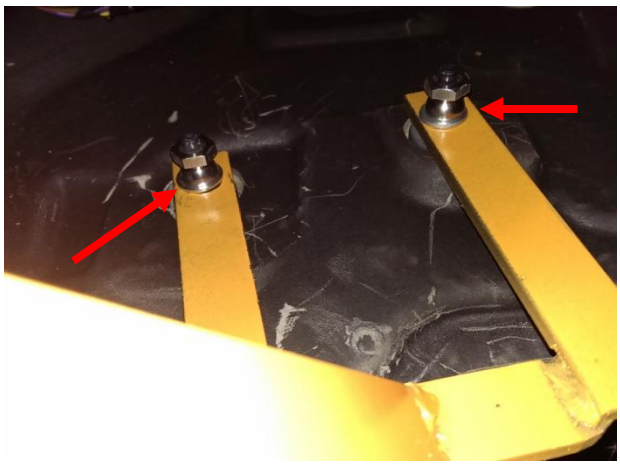

Притяните срывными гайками.

Выполните отверстие в заглушке под оболочку замка.

Просуньте замковый механизм через заглушку. Установить заглушку на штатное место. Установить замковый механизм в кронштейне, притянуть его срывным болтом. **Поворотом замкового механизма добиться нулевого выступания ригеля из корпуса, проверить лёгкость работы замка.**

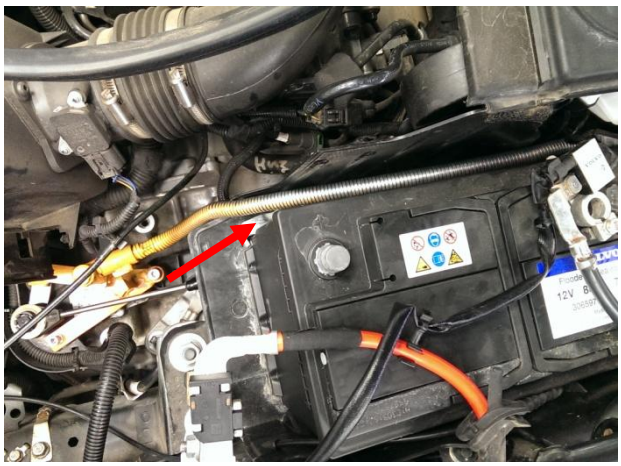

Установить аккумулятор на штатное место. Приподняв оболочку замка наверх закрутить болт крепленя аккумулятора.

Выполнить вырез в пластиковой стенке короба аккумулятора для выхода оболочки замка.

Проверить работу блокиратора. Затянуть срывные болты до отрыва головок.